

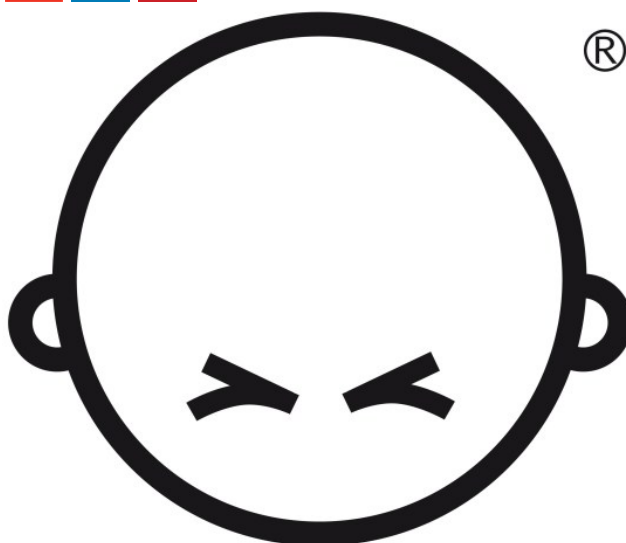

design contest – 07/03/2018 at 1:31 pm

contest per un packaging creativo sulla community Creathead

by [homerelookingremilia](#)

CREATHEAD

JUST THINK IT

O.g.T.M. lancia un contest per un packaging creativo sulla community Creathead

Al via la competizione: 900 Euro per il progetto del packaging che ospiterà la ruota d'arredamento ideata dall'archistar Giuseppe Bavuso

In collaborazione con la Community [Creathead](#), la storica azienda [O.g.T.M.](#), tra i leader internazionali nella produzione di ruote per arredamento e complementi d'arredo di design, lancia un contest creativo per la realizzazione di un **packaging** creativo, innovativo e funzionale che possa esaltare le caratteristiche uniche di [Wheely](#), l'ultima nata tra le ruote d'arredamento dell'azienda lombarda.

Il packaging creativo dovrà dimostrarsi in sintonia con la ruota e il suo contesto, esaltandone appieno le caratteristiche. A tale scopo si è deciso che il contenitore debba contenere una sola ruota, allegando un piccolo folder descrittivo e/o una presentazione del Designer [Giuseppe Bavuso](#), architetto di fama internazionale e creatore del progetto di Wheely.

L'intero contest è affidato alla Community [Creathead](#), il più grande reparto creativo dal quale attingere idee, promuovere servizi e attaccare la rete. Creativi di tutti i settori lavorano su richiesta per sviluppare nuove idee e

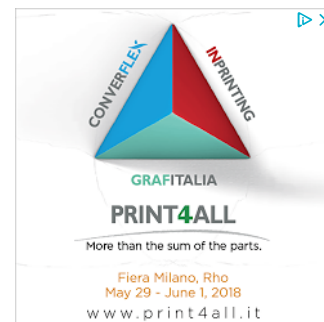

PUBLISH
YOUR
CONCORSO
COMPETITION
CONCORSO
CONCOURS

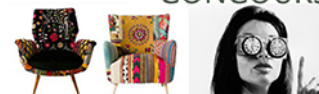

DIVENTA
PUBLISHER
INTERIOR
DESIGNER



PROGETTO
LOW COST
ARCHITETTO
LOW COST
ASK PROJECT



NewStatPress

Visits today: 50

Twitter [#homerelookingre](#)

concetti per il mondo delle aziende. Composto da oltre **28.000 professionisti** della creatività che operano sul territorio nazionale ed internazionale, **Creathead** è un cuore pulsante dal quale parte l'azione di comunicazione.

La versione definitiva di Wheely verrà presentata ufficialmente in concomitanza con il prossimo Salone del Mobile di Milano (17-22 aprile). La sua prima apparizione, da prototipo, è avvenuta in anteprima nel corso dell'ultima edizione di SICAM, a Pordenone.

La ruota d'arredamento Wheely rappresenta un elemento irrinunciabile per impreziosire e donare agli elementi che la integrano un mix di eleganza, raffinatezza stilistica e robusta funzionalità.

All'ideatore della proposta selezionata sarà riconosciuto un compenso di **900 Euro**.

Il termine ultimo per la partecipazione al contest sarà il **28 marzo 2018**.

Per consultare il bando e partecipare al contest vi invitiamo a visitare il sito al seguente link:

<https://www.creathead.it/italian/contest/558/packaging-per-o-g-t-m-wheely>



Number of View :30

Related

FORMABILIO LANCIA AMALGAMATE - contest internazionale dedicato a designer
08/01/2015
In "concorsi prima 2017"

Icons Design Contest: parte la X edizione del Cristalplant Design Contest in collaborazione con Falper
25/11/2017
In "design contest"

FORMABILIO LANCIA perfecTABLE | il cinquantesimo contest internazionale dedicato a designer
27/08/2015
In "concorsi prima 2017"

Tags

 **Author: homerelookingremilia**

Leave a Comment

Your email address will not be published. Required fields are marked *

Message

Name	Email Address	Website
<input type="text"/>	<input type="text"/>	<input type="text"/>

Post Comment

Tweet di @homerelookingre

 **homerelookingremilia**
@homerelookingre

Piurarch alla Reggia di Caserta per la mostra "Divina Sezione. L'architettura italiana per la Divina Commedia" <http://www.homerelookingremilia.com/piurarch-alla-...>



[Incorpora](#) [Visualizza su Twitter](#)

 **Home Relooking REMilia**
282 "Mi piace"

Mi piace questa Pagina Condividi

Di' che ti piace prima di tutti i tuoi amici



 **Home Relooking REMilia**
Mercoledì

Piurarch alla Reggia di Caserta per la mostra "Divina Sezione. L'architettura italiana per la Divina Commedia" Caleidoscopica e sempre valorizzata da riferimenti, la progettualità di Piurarch offre un'interpretazione architettonica contemporanea del più celebre viaggio letterario nel mondo ultraterreno. L'opera dello studio è stata così selezionata per la mostra curata da Luca Molinari e Chiara Ingrassia alla Reggia di Caserta in



Home Relooking REMilia

10 follower