

Alphabet dati 2016: Anno all'insegna di una crescita costante

👤 FleetMan 🕒 marzo 23, 2017 📄 NLT 💬 No Comment

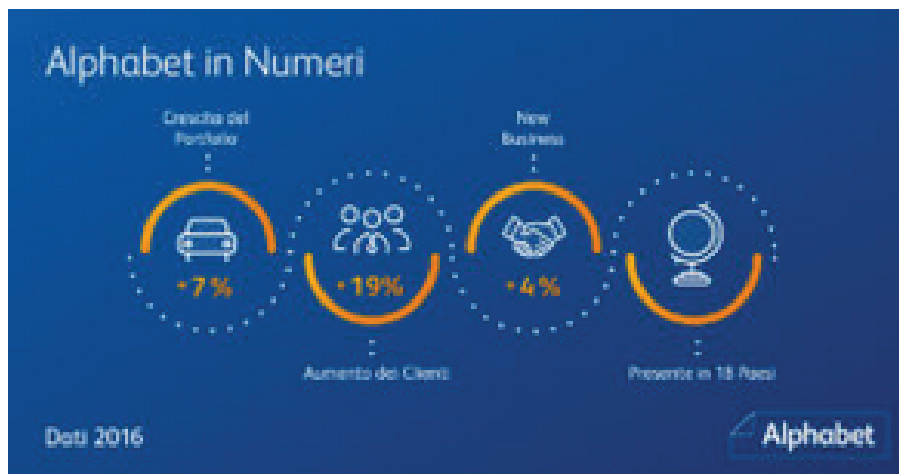

Alphabet International, società leader nei servizi di Mobilità Aziendale, ha appena diffuso per il 2016 risultati molto positivi. Con un incremento del proprio parco auto pari al 7%, Alphabet ha registrato una crescita superiore rispetto alla media di mercato del 3,5%. La flotta di Alphabet è cresciuta di quasi 43.000 mezzi tra vetture e veicoli commerciali, per un totale a fine anno di 644.420 unità. Proseguendo nella sua strategia di acquisizione di nuovi Clienti, l'Azienda ha registrato una crescita delle nuove attivazioni pari al 4%. Nello stesso periodo si è concentrata sul mercato delle PMI raccogliendo notevole successo e raggiungendo 13.000 nuovi Clienti. Il 2017 di Alphabet parte in positivo con l'ingresso, lo scorso gennaio, nel mercato cinese, il 19° nel quale l'Azienda è presente.

Il 2015 è stato caratterizzato da un incremento della richiesta di soluzioni di Mobilità Aziendale sostenibili. Grazie al suo portafoglio di prodotti su misura, tra i quali la soluzione di eMobility AlphaElectric, Alphabet ha risposto prontamente a queste richieste e soddisfatto le esigenze dei propri Clienti. Nel 2016, Alphabet ha introdotto oltre 9.000 tra veicoli elettrici e ibridi plug-in, per un totale di circa il 6% della quota di mercato delle immatricolazioni di EWPHEV in 12 dei principali paesi nei quali opera.

Oltre a consolidare la propria soluzione di eMobility, nel 2016 Alphabet ha rilasciato una serie di nuove funzionalità per la app dedicata a Driver e ha lanciato l'innovativo prodotto AlphaFix in Belgio. "Il nostro

business si basa sulla mobilità, per questo ci impegnamo a lanciare sempre nuovi prodotti e soluzioni e a migliorare quelle esistenti", afferma Norbert van den Eynden, CEO di Alphabet International.

Guardando al 2017, Alphabet continuerà a sviluppare soluzioni smart e innovative volte a ribaltare i tradizionali paradigmi della mobilità. Le aziende e i collaboratori di oggi cercano soluzioni di mobilità flessibili, versatili ed attente all'ambiente. "In un momento in cui le esigenze individuali di mobilità stanno cambiando, il nostro obiettivo è supportare in maniera ottimale i nostri Clienti. Invece di proporre un approccio unico per tutti, oggi Alphabet fornisce soluzioni su misura per rispondere alle sfide di domani. E questo ci rende il fornitore leader nel settore della Mobilità Aziendale" conclude Norbert van den Eynden.