Società benefit: un corso di alta formazione

di **Redazione** - 20 Marzo 2022

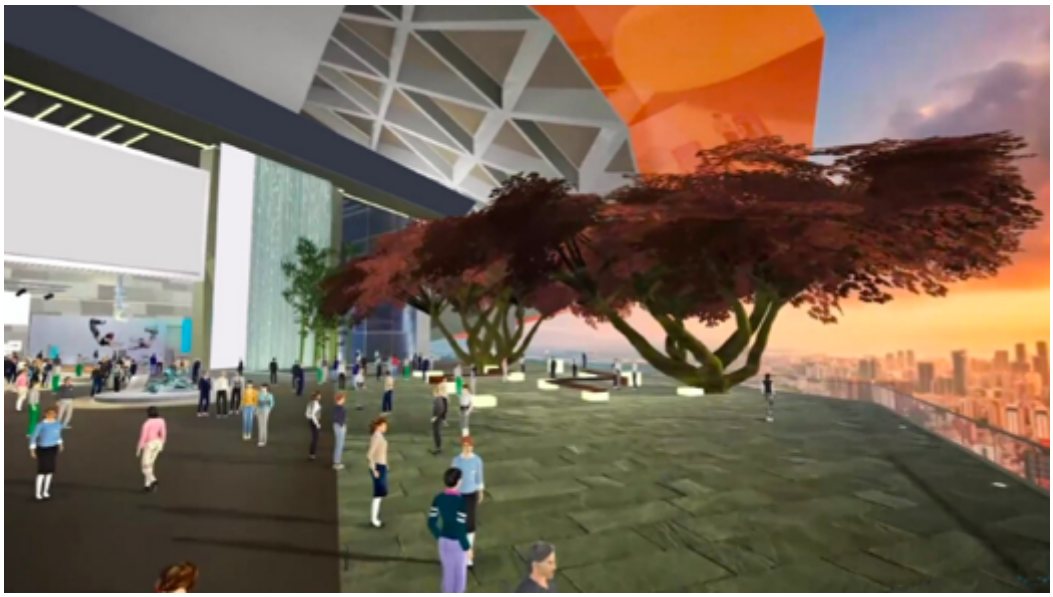

Società benfit: Re-Solution Hub, Bico
alta formazione per aziende e liberi p

Marco Ceruti

Il corso vedrà coinvolte Re-Solution Hub, società di consulenza benefit, l'università milanese e l'associazione di categoria italiana. Ponendosi l'obiettivo di elevare conoscenze e strategie sia in seno alle aziende che nei confronti dei liberi professionisti verso **una economia sostenibile e innovativa**. Si intitola "*Le Società Benefit come strumento per la transizione all'economia sostenibile"*. E vede l'intrecciarsi di saperi e competenze per dar vita ad un corso di alto profilo per **manager, notai, avvocati, commercialisti e imprenditori di società benefit.** Le lezioni si svolgeranno dal 29 aprile al 6 giugno e sarà possibile seguire il corso sia **in presenza che online** dalla piattaforma WebEx. Con la presenza di docenti provenienti dal mondo benefit, di esperti del dipartimento di economia della Bicocca e di testimonianze dal mondo delle imprese e della finanza

Ecco come si svolgerà

Il prof. Dario Cavenago, Direttore Dipartimento di Scienze Economico-Aziendali della Bicocca.

I moduli del corso avranno la durata di 4 ore ciascuno. Tratteranno tematiche di responsabilità sociale d'impresa, normative e giuridiche, governance, business model e risk management. Ma anche **opportunità, profili finanziari** ed infine **certificazioni e green marketing.** Questo percorso formativo permetterà alle imprese e ai manager di identificare fattori di cambiamento all'interno delle loro realtà. Per avviarsi verso una realtà economica impegnata nella creazione di un **impatto positivo sulla società e l'ambiente**, il percorso delle società benefit. "*La rivoluzione che noi oggi chiamiamo transizione ecologica è già iniziata*", spiega **Marco Ceruti** di Re-Solution Hub "*Nel mondo economico porta il nome di società benefit e indirizza il nostro paese verso prospettive di crescita sostenibile"*.

— Vuoi far parte della nostra community e restare sempre informato? Iscriviti alla Newsletter e al canale YouTube di *Vaielettrico.it*

tag: società benefit

Cognome

Email*

A quale argomento sei più interessato

Scegli il tuo interesse

Fornisco il consenso al trattamento dei dati personali

Iscriviti

Redazione